

医療法人 清梁会

〒716-0033
岡山県高梁市南町53
TEL (0866) 22-3636 FAX (0866) 22-0536



◆ピアノコンサートを開催しました

三月二十四日と四月一日の二日間、当院玄関ロビーにてピアノコンサートを開催しました。三月二十四日は、ピアノ・バイオリン・バラライカ・ボーイソプラノによる四名編成のアンサンブルが出演し、当院の医師も参加し、クラシックの名曲から耳なじみのある楽曲まで、多彩なプログラムを披露しました。異なる楽器が重なり合う豊かな響きに会場は温かな空気に包まれ、患者さんやご家族、地域の皆さまからは「病院とは思えないほど本格的」「心が軽くなった」といった感想が寄せられました。

続く四月一日は、ピアノソロによるコンサートを開催しました。ロビーに広がるピアノの澄んだ音色は、春の陽だまりのように柔らかく、来院された方々が足を止めて聴き入る姿が印象的でした。演奏が進むにつれ会場には自然と拍手が広がり、音楽がもたらす癒やしの力を改めて感じるひとときとなりました。

当院では、来院される方々や入院患者さんに少しでも安らぎと潤いの時間をお届けできるよう、今後も不定期ではありますがロビーコンサートを企画してまいります。次回の開催も、ぜひ楽しみにお待ちしております。

◆最新鋭の超音波画像診断装置を導入しています

当院では、キヤノンメディカルシステムズ社製の超音波画像診断装置「Aplio i700」を導入しております。この装置は、これまで以上に詳しく、さまざまな臓器の状態を調べることができます。

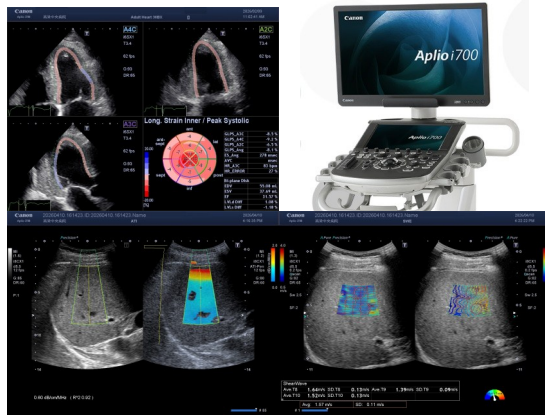

肝臓の検査は、脂肪肝の程度が分かるATI機能で、お薬やお食事の成果を数値で確認できます。肝硬変の程度が分かるSWE機能では肝臓の硬さを測定し、将来のリスクを予測します。

心臓の小さな変化も確認できます。心筋の動きをより精密に解析する心筋ストレイン解析によって、従来の検査では分からなかった、ごく初期の心機能低下を捉えることが可能です。心不全の早期発見や、お薬の影響の確認に役立っています。

◆令和八年四月入職 新任医師の紹介

内科

(外来診療日) 毎週月曜日

午後、土曜日午前

にしうら よしのり
西浦 義雄

外科 (地域枠卒業医師)

(外来診療日) 毎週木曜日

午後、土曜日午後

おかりょうや
岡 凌也

◆外来診療日変更の お知らせ

耳鼻咽喉科

毎週金曜日午前



毎週金曜日午後

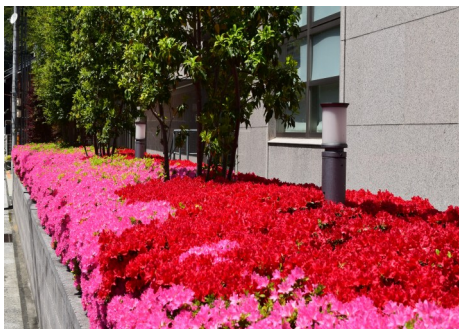

～病院理念～

1. 安心し、納得していただける医療を提供します。
2. 心の通い合う信頼関係を築いていきます。
3. 地域の中核病院として、地域医療に貢献します。

外来診療担当表

令和8年4月1日更新

		月	火	水	木	金	土
外科	午前	●	●	●	●	●	●
	午後	●	●	●	●		●
内科	午前	●	●	●	●	●	●
	午後	●	●	●	●	●	●
脳神経外科	午前	●	●	●	●	●	●
	午後	●要予約	●	●要予約	●	●	
整形外科	午前	●	●	●	●	●	●
	午後	●	●	●	●	●	●
	専門				●要予約(第1週) [脊椎外来] ●要予約(第4週) [膝外来]		●要予約(第1.3週) [手外来]
泌尿器科	午前	●				●	●
	午後	●				●	
眼科	午前		●		●		
	午後		● 受付～14:30		● 受付～14:30		
耳鼻咽喉科	午前	●					
	午後			● 診察14:00～17:00		● 診察14:00～17:00	
皮膚科	午前		●			●	
心療内科 精神科	午後		●				
専門外来（内科・外科）※ものわすれ外来以外は原則予約診療です。							
肝臓内科	午前					●	●
	午後					●	●
糖尿病内科	午前		●	●			
	午後		●	●			
リウマチ科	午前		●	●(隔週)			
胆のう・膵臓内科	午前					●	
内分泌内科	午後		●(第4週) 診察14:00～17:00				
呼吸器内科	午前				●(第2.4週)		
	午後				●(第2.4週)		
循環器内科	午前	●					
緩和ケア外来	午前						●
乳腺・内分泌外科	午前					●	
婦人科	午前						●(第2.4週)
ものわすれ外来	午前				● 受付8:00～11:30 診察8:30～12:00		

○表示以外でも予約を受け付けている科もございます。外来受診時ご相談ください。

○予約をされている方を優先に診させていただいております。

○救急、手術や学会などにより担当医師が予告なく変更になることがありますのでご了承願います。

なお、医師の希望がある場合はお問い合わせの上ご来院ください。

○救急時は24時間対応致します。

診察時間	午前	午後	受付時間 (眼科下段)	午前	午後
	9:00～12:00	14:30～17:00		8:00～11:30	11:30～16:30 11:30～14:30